

Från: "Sara Lejon" <sara.lejon@sbab.se>
Skickat: Wed, 29 Oct 2025 22:54:29 +0100
Till: "dalarna@lansstyrelsen.se" <dalarna@lansstyrelsen.se>;
"miljobygg@smedjebacken.se" <miljobygg@smedjebacken.se>
Ämne: Yttrande Trollungsberget diarienummer 9043-2023
Bilagor: Yttrande Trollungsberget.pdf
Categories: LEL

Yttrande – Diarienummer 9043-2023, Trollugsberget

Hej,

Jag, Sara Lejon, fastighetsägare och därmed också sakägare, bifogar här mitt yttrande rörande den planerade vindkraftsetableringen vid Trollugsberget, diarienummer 9043-2023.

Yttrandet gäller fastigheten Gläfse 2 och byn Gläfse i Söderbärke i Smedjebackens kommun, och inkluderar synpunkter på ljudpåverkan, kulturmiljö och orimlig närhet till planerade verk.

Bifogar även foton tagna av Ox2 från min fastighet som visar hur vindkraftverken kommer att synas i landskapsbilden.

Vänliga hälsningar,
Sara Lejon
070-1829281

Sara Lejon

Mobil 0701 – 82 92 81
Växel 0771 - 45 30 00
sbab.se



SBAB!

På SBAB värnar vi om din integritet. Ditt förtroende för hur vi samlar in och hanterar uppgifter om dig är viktigt för oss. För mer detaljerad information om hur dina personuppgifter behandlas, besök www.sbab.se/personuppgiftsbehandling.

Sara Lejon
Innovationsledare

Direkt 0701829281
Mobil 0701829281
Växel 0771 - 45 30 00
[sbab.se](https://www.sbab.se)



SBAB!

På SBAB värnar vi om din integritet. Ditt förtroende för hur vi samlar in och hanterar uppgifter om dig är viktigt för oss. För mer detaljerad information om hur dina personuppgifter behandlas, besök www.sbab.se/personuppgiftsbehandling.

Yttrande angående OX2:s planerade vindkraftsetablering vid Trollugnsberget, Smedjebackens kommun

Diarienummer: 9043-2023-65

Yttrande av sakägare Sara Lejon, ägare till fastigheten Gläfse 2, belägen i byn Gläfse, Söderbärke, cirka en kilometer från de närmast planerade vindkraftverken inom den föreslagna parken Trollugnsberget.

Jag vill härmed framföra mina synpunkter och min oro över hur etableringen skulle påverka vår boendemiljö, vår hälsa, fastighetsvärde och, inte minst, den unika kultur- och naturmiljön i området.

1. Ljudpåverkan och hälsa

Enligt Naturvårdsverkets riktvärden bör ljudnivån vid bostäder inte överstiga 40 dBA, och för fritidsbebyggelse bör en lägre nivå tillämpas. Med cirka 30 verk på upp till 295 meter finns risk för betydande buller, särskilt vid gynnsam vindriktning mot Gläfse.

Vindkraftsljudets monotona och lågfrekventa karaktär gör det särskilt störande i en annars väldigt tyst landsbygdsmiljö. Infraljud har i forskning visat sig vara skadligt för hälsan.

I vår familj finns flera personer [REDACTED]

Den tystnad och ro som platsen erbjuder är en förutsättning för vår återhämtning och välmående.

Jag vill därför begära att ljudutredningen kompletteras med beräkningar för fritidsbebyggelse, med särskild hänsyn till lågfrekvent ljud och de boendes hälsa.

2. Visuell påverkan, närhet och kulturmiljö

Från min fastighet har jag i stort sett fri sikt mot det planerade området (se illustrationer gjorda av OX2 i september 2025). Efter fotona togs har ytterligare skog avverkats vilket ger ännu tydligare störning, både visuellt och ljudmässigt.

Enligt fotona har min fastighet extremt många vindkraftverk i närheten: jag räknar till 21 inritade verk i nordost och 14 i nordväst, av vilka jag kommer ha många, för att inte säga de allra flesta, rakt i synfältet.

Att placera vindkraftverk, upp till nästan 300 meter höga, på detta minimala avstånd från bostadsfastigheter är fullständigt orimligt. De kommer helt dominera landskapsbilden och förstöra både tystnaden och karaktären i området.

Området kring Gläfse är en gammal bygd med dokumenterade rötter tillbaka till 1500-tal,

kanske tidigare. Bruket i Gläse etablerades på 1600-talet. I dag finns endast fyra fastigheter kvar. Vi boende värnar om byns fortsatta existens. Den kulturhistoriska miljön och ursprungliga landsbygden riskerar att gå helt förlorad om vindkraftsparken etableras. En sådan förändring kan enligt miljöbalken 3 kap. 6 § utgöra en påtaglig skada på kulturmiljön.

Smedjebackens kommun skriver på sin hemsida:

"I Smedjebackens kommun finns ett stort antal miljöer och byggnader med höga kulturhistoriska värden som är viktiga för kommunens identitet och attraktivitet. Det kan handla om en viss typ av bebyggelse som berättar om en viktig del av Smedjebackens historia eller ett visst estetiskt uttryck. Dessa värden vill Smedjebackens kommun lyfta fram och värna."

Mot bakgrund av detta är det rimligt att kommunen själv värnar den historiska byn Gläse och dess omgivningar i enlighet med sin egen kulturmiljöpolicy.

Djurlivet i området kommer också att lida stort av parken. Vi har under de snart tio åren vi ägt huset bland annat sett flera sorters ugglor, räv, varg, älg, rådjur, vi har ett riktigt fågelliv, för att inte tala om lugnet på sjön där bävrarna bor. Fladdermöss ser jag ofta, de bor i direkt anslutning till tomten och besöker oss frekvent. Detta kommer gå om intet, inte bara av vindkraftverken i sig men också under årtal av byggarbete när de uppförs. Platsen kommer att bli obeboelig.

3. Påverkan på livskvalitet och fastighetsvärde

Vår fastighet används för vila, rekreation och naturupplevelser, något som skulle omöjliggöras om stora, ljud- och ljusemitterande verk placeras i direkt närhet samt årtal av störande byggnation.

Erfarenheter från liknande projekt visar dessutom att fastighetsvärden i sådana lägen ofta påverkas negativt, vilket ytterligare riskerar att bidra till att byn på sikt avfolkas och dör ut. Min fastighet skulle bli i stort sett omöjlig att sälja med en sådan absolut närhet till vindkraftverken.

Mot bakgrund av ovanstående anser jag att den planerade etableringen vid Trollugnsberget är gravt olämplig i förhållande till närliggande bebyggelse, kulturmiljö och människors hälsa.

Jag begär att Länsstyrelsen och Smedjebackens kommunen beaktar dessa synpunkter vid prövningen och att projektet inte ges tillstånd i nuvarande omfattning och placering.

Med vänlig hälsning,

Sara Lejon

Fastighetsägare Gläse 2, Söderbärke

Datum: 2025-10-29

Kontaktuppgifter: 070-1829281, sara.lejon@sbab.se

Bilagor: Fotomontage och vyer från Gläfsse 2 gjorda av OX2

Bild ett, drönbild. Inte korrekt, skogen omkring är avverkad.

Fotomontage Gläfsse 2025-09-29



Bild 2. Ett av de planerade vindkraftverken. Varför OX2 inte ritat ut övriga på denna bild vet jag inte. Men träden till höger om verket är nedtagna så sikten är ännu tydligare nu



Bild 3. Med de nedtagna träden till höger samt det faktum att det inte är grönska på träden året om kommer sikten mot vindkraftverken att vara fullständig – och orimlig.

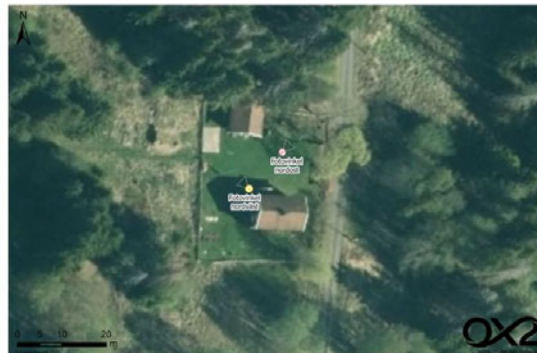

Bild 4. Även dessa stora granar är nedtagna. Friare sikt mot vindkraftverken.

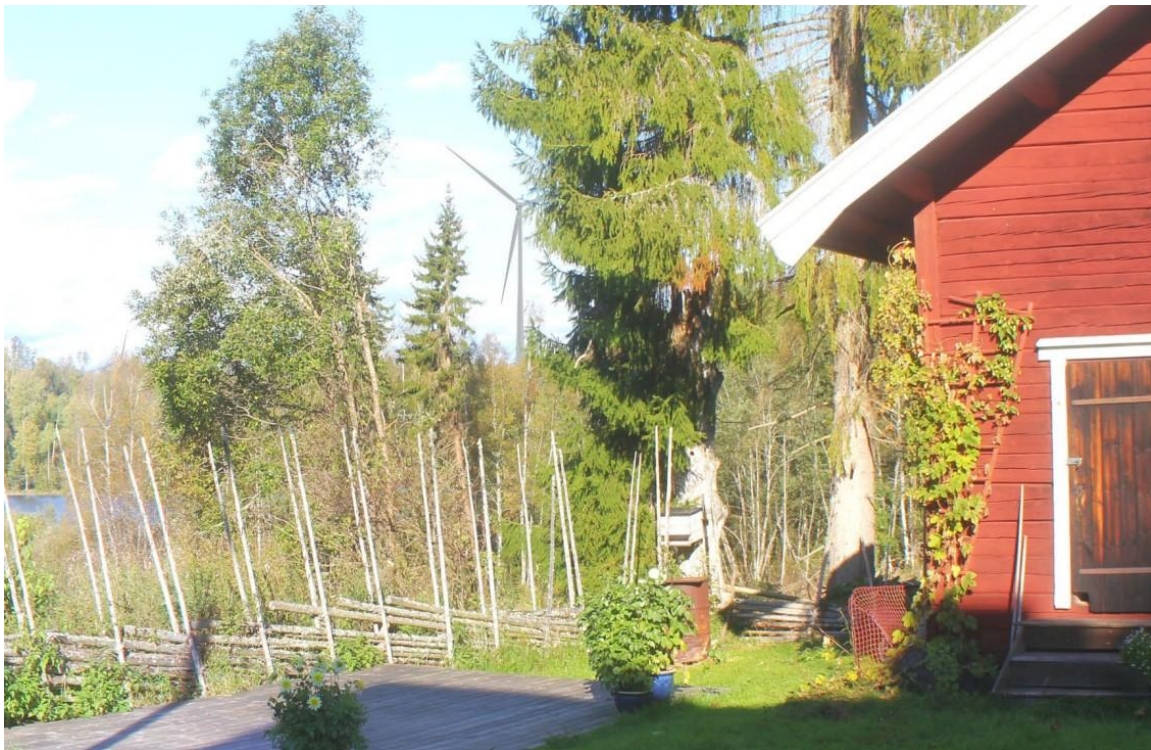

Bild 5. Vy mot nordost. Ljudbilden kommer att vara minst sagt tydlig.

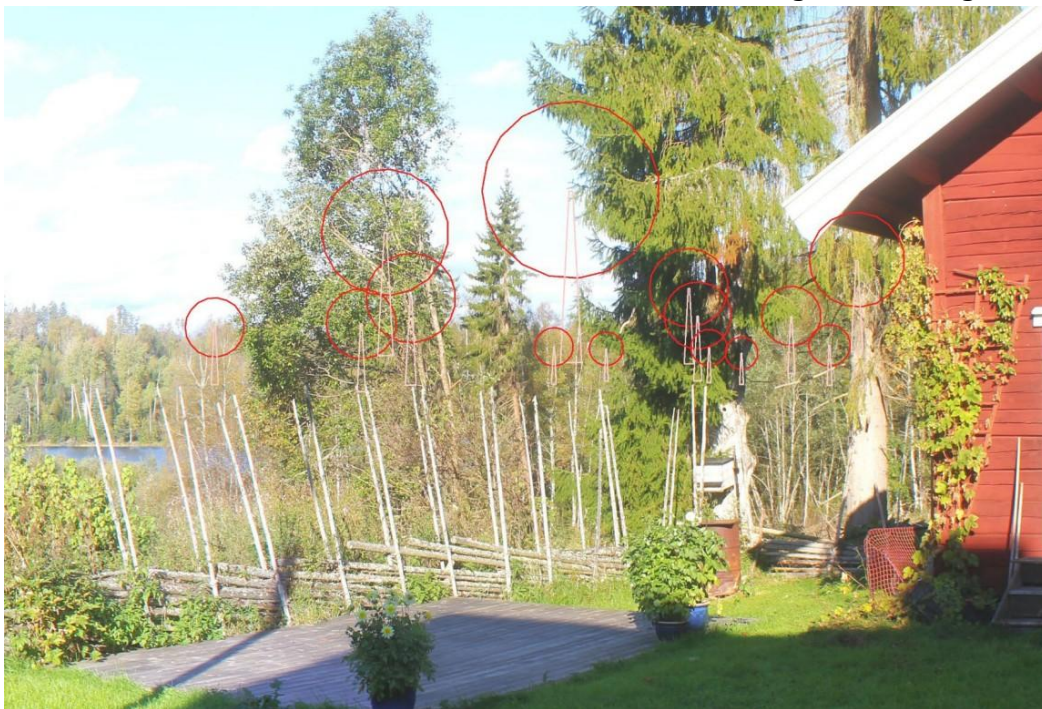