

Från: "Emma Bevin" <emma.bevin@ox2.com>
Skickat: Fri, 3 Oct 2025 13:09:59 +0100
Till: "Driberg Veronica" <veronica.driberg@lansstyrelsen.se>
Ämne: Sv: [ES] FM2025-23097 Sv: Trollugnsbergets vindkraftspark, Smedjebackens kommun, Dalarnas län dnr 9043-2023
Bilagor: Bilaga A1 Översiktskarta projektområde och turbinplaceringar_2025-08-26.pdf, Wtg_Trollugnsberget_TL230327_2.xlsx

Hej Veronica,

Här kommer excel-fil och komprimerad Bilaga A1.

Med vänlig hälsning,

Emma Bevin
Project Development

OX2, Lilla Nygatan 1, Stockholm
Postal address: Box 2299, 103 17 Stockholm
E-mail: emma.bevin@ox2.com
Mobile: +46 101 863 043
www.ox2.com

Från: Driberg Veronica <veronica.driberg@lansstyrelsen.se>
Skickat: den 2 oktober 2025 15:07
Till: Emma Bevin <emma.bevin@ox2.com>
Ämne: VB: [ES] FM2025-23097 Sv: Trollugnsbergets vindkraftspark, Smedjebackens kommun, Dalarnas län dnr 9043-2023

Hej Emma

Har du koordinaterna i en excelfil? Jag försökte klippa ihop det utifrån kartan i bilagan men lyckades inget vidare. Samt en inte så tung översiktskarta motsvarande den i bilaga A1 så vore det toppen om du kan skicka över det till mig?

Vänliga hälsningar

Veronica Driberg
Miljöhandläggare och sakkunnig i miljöprövningsdelegationen
Enheten för miljöprövning och vattenverksamhet
Länsstyrelsen i Dalarnas län
010-225 02 79

Kontaktuppgifter Länsstyrelsen i Dalarnas län
Växel: 010-225 00 00
Central e-post
[Webbplats och sociala medier](#)
[Så hanterar vi dina personuppgifter](#)

Från: Ågren, Julia <julia.agren@mil.se>

Skickat: den 2 oktober 2025 12:57

Till: Driberg Veronica <veronica.driberg@lansstyrelsen.se>

Ämne: Sv: [ES] FM2025-23097 Sv: Trollugnsbergets vindkraftspark, Smedjebackens kommun, Dalarnas län dnr 9043-2023

Hej, tack!

Vi har tyvärr problem med vår brandvägg så jag har inte fått några filer. Har du koordinater och översiktskarta i excel resp. pdf? I så fall borde du kunna skicka det direkt till mig. Får jag det tillsammans med ansökan bör handläggningen kunna påbörjas.

Med vänlig hälsning,
Julia Ågren



Julia Ågren

Central Planerare

Försvarsstaben • Stödenheten • Infrastrukturavdelningen

FÖRSVARSMAKTEN

Besöksadress: Banérgatan 62

115 53 STOCKHOLM

Telefon: 076 863 99 97 • e-post: Julia.Agren@mil.se
www.forsvarsmakten.se

Från: Driberg Veronica <veronica.driberg@lansstyrelsen.se>

Skickat: den 2 oktober 2025 09:54

Till: Ågren, Julia <julia.agren@mil.se>

Kopia: Fysplan <fysplan@mil.se>

Ämne: Sv: [ES] FM2025-23097 Sv: Trollugnsbergets vindkraftspark, Smedjebackens kommun, Dalarnas län dnr 9043-2023

Hej Julia, i eposten nedan fanns shapefiler samt även en bilaga översiktskarta med layout och koordinater (zippade). Kan ni använda dessa, el fungerar det inte med zippade filer för er? Ansökan ska jag förstås skicka in, kommer under dagen enligt din instruktion nedan.

Då lägger jag in i ärendet att ni begärt och får förlängd tid till 27 november 2025.

Vänliga hälsningar

Veronica Driberg

Miljöhandläggare och sakkunnig i miljöprövningsdelegationen
Enheten för miljöprövning och vattenverksamhet
Länsstyrelsen i Dalarnas län
010-225 02 79

Kontaktuppgifter Länsstyrelsen i Dalarnas län

Växel: 010-225 00 00

Central e-post

Webbplats och sociala medier

Så hanterar vi dina personuppgifter

Från: Ågren, Julia <julia.agren@mil.se>

Skickat: den 1 oktober 2025 15:15

Till: Driberg Veronica <veronica.driberg@lansstyrelsen.se>

Kopia: Länsstyrelsen i Dalarnas län <dalarna@lansstyrelsen.se>

Ämne: [ES] FM2025-23097 Sv: Trollugnsbergets vindkraftspark, Smedjebackens kommun, Dalarnas län dnr 9043-2023

Hej Veronica,

Försvarmakten efterfrågar, för myndighetens analys i ärendet, kompletterande underlag i form av ansökan och lokalisering (koordinater och shape-filer). Handläggningen kan startas upp först när underlaget är komplett.

Underlaget skickas till exp-hkv@mil.se Ange i mailat ett de hör till Trollugnsbergets vindkraftspark (FM2025-23097) så hamnar de rätt.

Försvarmakten bedömer i nuläget att remissen [9043-2023] inte kommer kunna besvaras inom given svarstid, då vi har en handläggningstid på ca 8 veckor från det att komplett underlag inkommit.

Bekräfta snarast möjligheterna till ny svarstid skriftligt genom svar på detta mail (och med kopia till fysplan@mil.se)

Vi avser såklart svara på remissen så snart vi har en samlad bedömning klar.

Försvarmaktens ärendenummer: FM2025-23097

Med vänlig hälsning,

Julia Ågren



Julia Ågren
Central Planerare
Försvarsstaben • Stödenheten • Infrastrukturavdelningen

FÖRSVARSMAKTEN
Besöksadress: Banérgatan 62

115 53 STOCKHOLM

Telefon: 076 863 99 97 • e-post: Julia.Agren@mil.se
www.forsvarsmakten.se

Från: Driberg Veronica <veronica.driberg@lansstyrelsen.se>

Skickat: den 29 september 2025 13:07

Till: EXP-HKV <exp-hkv@mil.se>; lfv@lfv.se' <lfv@lfv.se>; 'vindkraftverk@tele2.com' <vindkraftverk@tele2.com>

Ämne: Trollugnsbergets vindkraftspark, Smedjebackens kommun, Dalarnas län dnr 9043-2023

Följande fil/filer togs bort: TL230327_2_27wtg_TRO.zip, ProjectArea_TRO_20221012_SHP.zip

Vid frågor kontakta Servicedesk på +46(0)589 40 600
Meddelandets referens: 003733157806532850710168806172

Hej

Bifogat finns shape-filer från sökanden över både placeringar av verk samt projektområdet för vindkraftspark Trollugnsberget som jag vill remittera till er i samband med att ärendet nu kungörs. Sökanden yrkar på 27 vindkraftverk med flyttmån 200 m enligt villkor:

2. Vindkraftverkens centrumpunkt ska placeras inom en radie om maximalt 200 meter från respektive turbinposition enligt bilaga A1. Rotorbladens svepyta ska inrymmas inom projektområdet.

Ni ges nu möjlighet att yttra er över ansökan innan beslut i ärendet fattas (se bifil 9043-2023-69 osv)). Yttrande ska vara Miljöprövningsdelegationen tillhanda senast den **30 oktober 2025**.

Vänligen hör av er vid ev frågor, tex om ni behöver ha ansökan el några andra handlingar .

Vänliga hälsningar

Veronica Driberg

Miljöhandläggare

Enheten för miljöprövning och vattenverksamhet

Länsstyrelsen i Dalarnas län

010-225 02 79

Kontaktuppgifter Länsstyrelsen i Dalarnas län

Växel: 010-225 00 00

[Central e-post](#)

[Webbplats och sociala medier](#)

[Så hanterar vi dina personuppgifter](#)

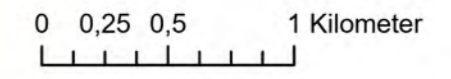

Skala (A2): 1:30 000



Teckenförklaring

- Projektområde
- Vindkraftverk 27 st (TL250821)
- Föreslagna ytor för flyttmän (TL250821)
- ⦿ Anslutningspunkt transformatorstation; exempel (GL30327.0)
- ⦿ Kopplingsstationer; exempel (GL250821)
- Internt elnät; exempel (GL250821)
- Befintliga förstärkta vägar (RL250819)
- Nya vägar; exempel (RL250819)
- Tillfartsväg; exempel (RL250819)
- Utfartsväg; exempel (RL230327.0)

Wtg_no	East	North
1	533781	6676995
2	533217	6676332
3	534043	6676092
4	533556	6675295
5	535036	6675486
6	537350	6675296
7	537848	6674536
8	536728	6674417
9	538470	6674312
10	539036	6673981
13	535777	6673480
15	535777	6672827
16	534221	6672332
17	536060	6672269
18	535079	6672121
19	536684	6671881
20	535773	6671521
21	537753	6671371
22	536356	6670770
23	537873	6670761
24	536951	6670409
25	543112	6671815
26	542138	6671543
27	543397	6671289
28	544051	6671182
29	542518	6671110
30	542908	6670568

KARTTITEL **A1 Översiktskarta projektområde och turbinplaceringar** PROJEKT **Trolluvsberget**

FILNAMN **A1 Översiktskarta projektområde och turbinplaceringar_2025-08-26**

KOORDINATSYSTEM **SWEREF99 TM**

SKAPAD AV **Structor Miljöpartner AB**

Beställare **OX2 AB**

DATUM **2025-08-26**

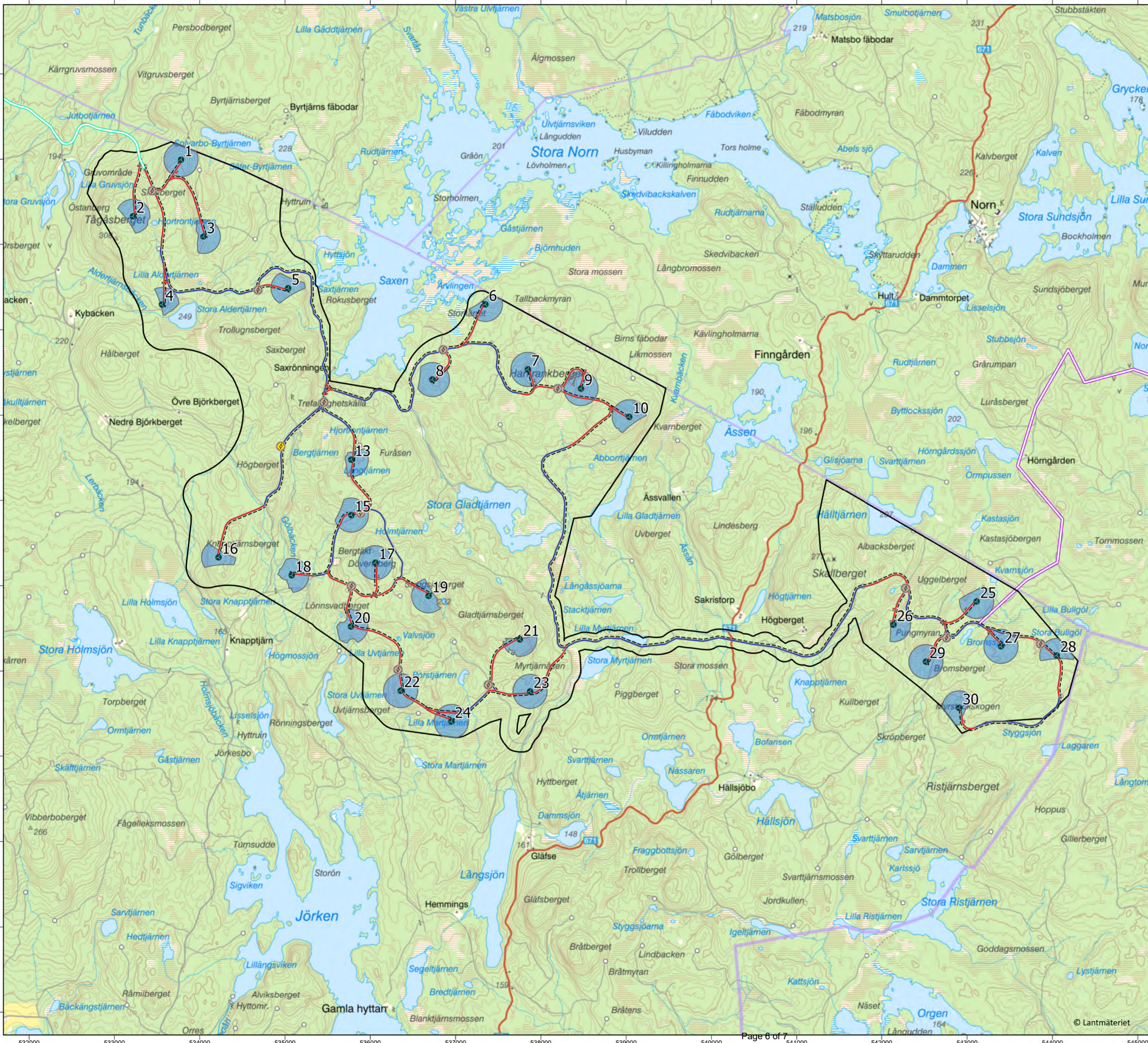

ID	East [SWEREF99TM]	North [SWEREF99TM]	Z [möh]	Totalhöjd [möh]	Fastighetsbeteckning	Aktuellt verk
1	533781	6676995	254	549	Larsbo 2:67	Ja
2	533217	6676332	214	509	Larsbo 2:67	Ja
3	534043	6676092	257	552	Larsbo 2:67	Ja
4	533556	6675295	262	557	Larsbo 2:67	Ja
5	535036	6675486	255	550	Larsbo 2:67	Ja
6	537350	6675296	221	516	Larsbo 2:67	Ja
7	537848	6674536	258	553	Larsbo 2:67	Ja
8	536728	6674417	187	482	Larsbo 2:67	Ja
9	538470	6674312	194	489	Larsbo 2:67	Ja
10	539036	6673981	259	554	Larsbo 2:67	Ja
11						Borttaget verk
12						Borttaget verk
13	535777	6673480	193	488	Larsbo 2:67	Ja
14						Borttaget verk
15	535777	6672827	229	524	Larsbo 2:67	Ja
16	534221	6672332	199	494	Larsbo 2:67	Ja
17	536060	6672269	217	512	Larsbo 2:67	Ja
18	535079	6672121	203	498	Larsbo 2:67	Ja
19	536684	6671881	229	524	Larsbo 2:67	Ja
20	535773	6671521	257	552	Larsbo 2:67	Ja
21	537753	6671371	242	537	Larsbo 2:67	Ja
22	536356	6670770	217	512	Larsbo 2:67	Ja
23	537873	6670761	211	506	Larsbo 2:67	Ja
24	536951	6670409	221	516	Larsbo 2:67	Ja
25	543112	6671815	273	568	Larsbo 2:67	Ja
26	542138	6671543	272	567	Larsbo 2:67	Ja
27	543397	6671289	250	545	Larsbo 2:67	Ja
28	544051	6671182	222	517	Larsbo 2:67	Ja
29	542518	6671110	289	584	Larsbo 2:67	Ja
30	542908	6670568	252	547	Larsbo 2:67	Ja